ALTKIRCH Flash

LE MAGAZINE DE LA VILLE D'ALTKIRCH

N°163 > JUIN 2026

Présentation de la nouvelle équipe municipale

De nombreuses animations cet été à Altkirch

Le slow up débarque dans le Sundgau

EDITO

CHÈRES ALTKIRCHOISES, CHERS ALTKIRCHOIS,

Isabelle Pi
Maire d'Altkirch

L'été s'annonce festif dans la capitale du Sundgau ! Fête de la musique, animations autour des dragons de la fontaine sur la Place de la République, fête du 14 juillet, concerts dans le Jardin des Remparts, théâtre de rue, Slow Up, Altkirch trails... Autant d'occasions de faire de belles rencontres, d'apprendre, de s'amuser et de développer son imaginaire.

Si l'été s'annonce festif, il s'annonce également chaud. Pensons à prendre soin des plus fragiles d'entre nous : n'hésitons pas à signaler en Mairie les personnes isolées par le biais du Plan d'Alerte et d'Urgence.

Pensons également à nous rafraichir et à profiter de notre belle piscine municipale, nichée dans un écrin de verdure. Pour que la baignade reste un plaisir, la Ville offre un stage Sauv'Nage aux petits Altkirchois de CE1, dans le cadre de la prévention de la noyade.

Nous avons la chance de vivre dans une ville qui a beaucoup de charme. Nous sommes très nombreux à en être conscients et à en prendre soin. Le samedi 30 mai, nous avons été près de 300 personnes à nous mobiliser lors de la Journée Citoyenne. Que chacun soit remercié pour le temps qu'il a consacré à embellir notre cadre de vie.

En ce qui concerne notre cadre de vie, nous sommes bien conscients des problèmes de propreté dans notre ville, et notamment des soucis avec le tri et le ramassage des déchets. Soyez assurés que nous y sommes vigilants. Nous avons d'ores et déjà engagé un travail de fond avec la Communauté de Communes Sundgau et les Brigades Vertes. Certaines solutions aux problèmes techniques concernant les points d'apport volontaire sont à l'étude. Par ailleurs, les contrevenants aux règles de ramassage s'exposent à une verbalisation.

Pour terminer sur une note plus positive, la Ville d'Altkirch a accueilli le Tour Alsace à plusieurs reprises, ainsi que les championnats de cyclisme. Ce sont de très beaux événements, mais qui restent isolés. En effet, au quotidien, dans les équipements à destination de l'usage du vélo en ville, peu de choses ont changé. Aujourd'hui, faisons en sorte que le vélo et les mobilités douces rentrent dans nos habitudes quotidiennes. Grâce à l'élan qui va être donné par le Slow Up, nous comptons impulser une réflexion sur la place du vélo dans Altkirch, en consultant la population.

Bel été à tous. Qu'Altkirch vive, vibre et rayonne !

ALTKIRCH Flash 163

N° 163 de Juin 2026
édité à 3500 exemplaires

Directeur de la Publication :
Isabelle Pi
Directeur de la Rédaction :
DGS
Réalisation :
Arthur Meyer
Photos :
© Studio Halo Halo : p.9, p.12-13, p.14
© Studio GE : p.4-5
© Ville d'Altkirch : Couverture, p.13, p.14, p.16, p.18, p.20, p.21, p.23
© Freepik : p.8, p.11, p.23
© Jean-Paul Girard : p.4-5
© Slow Up : p.6-7

Impression :
BON CARACTERE – 68130 Altkirch

Ce magazine est imprimé sur du papier recyclé.

SOMMAIRE

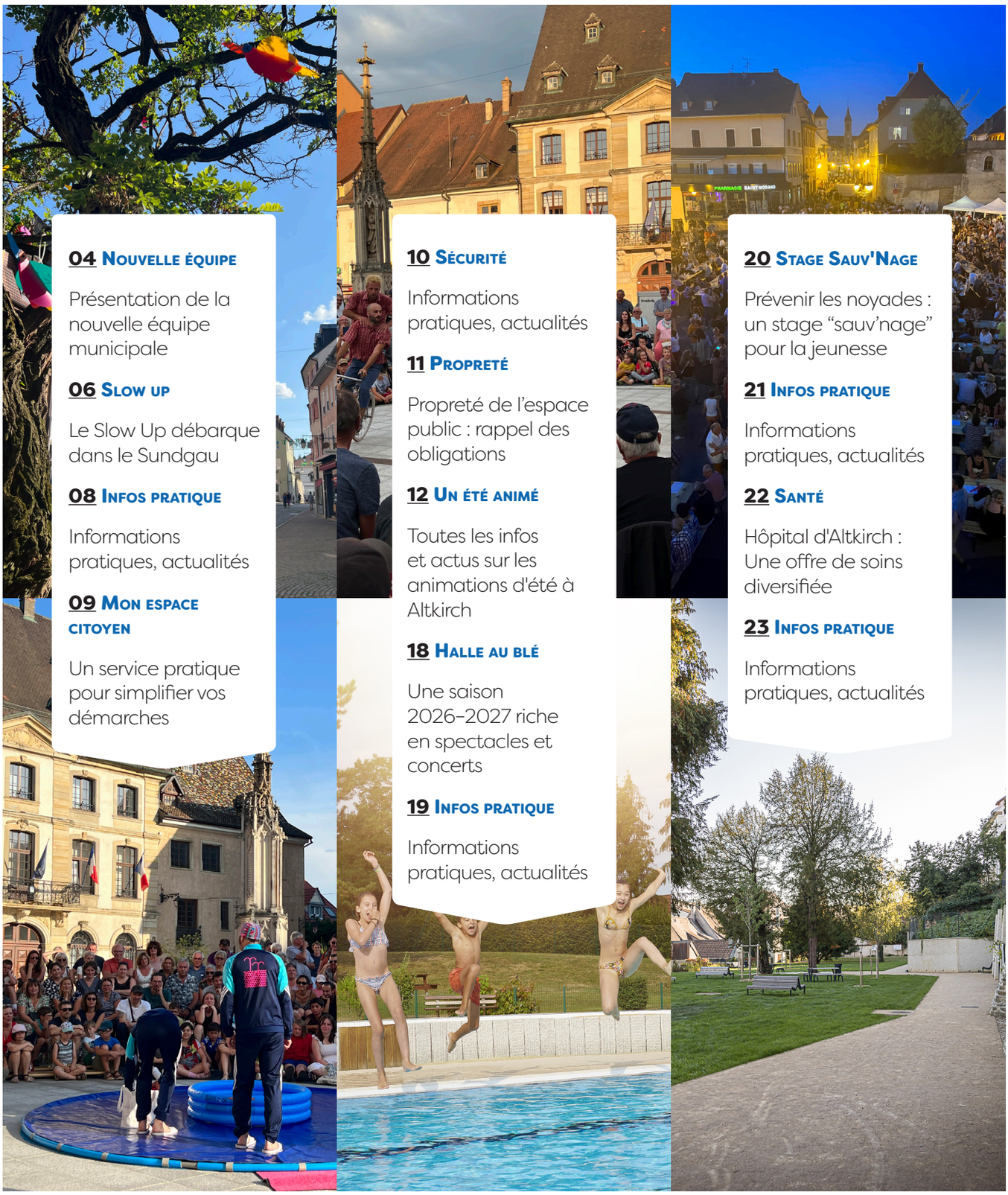

04 Nouvelle équipe

Présentation de la nouvelle équipe municipale

06 Slow up

Le Slow Up débarque dans le Sundgau

08 Infos pratique

Informations pratiques, actualités

09 Mon espace citoyen

Un service pratique pour simplifier vos démarches

10 Sécurité

Informations pratiques, actualités

11 Propreté

Propreté de l'espace public : rappel des obligations

12 Un été animé

Toutes les infos et actus sur les animations d'été à Altkirch

18 Halle au blé

Une saison 2026-2027 riche en spectacles et concerts

19 Infos pratique

Informations pratiques, actualités

20 Stage Sauv'Nage

Prévenir les noyades : un stage "sauv'nage" pour la jeunesse

21 Infos pratique

Informations pratiques, actualités

22 Santé

Hôpital d'Altkirch : Une offre de soins diversifiée

23 Infos pratique

Informations pratiques, actualités

VOTRE NOUVELLE ÉQUIPE MUNICIPALE

Isabelle Pi
Maire d'Altkirch

Gaëlle ZIMMERMANN
Première adjointe
En charge de la Solidarité, de la Santé et de la Population

Agatino MAVILLA
Deuxième adjoint
En charge du Patrimoine communal, de la Voirie et des Espaces verts

Sophie LOTH
Troisième adjointe
En charge du Développement économique et commercial et de l'Attractivité du territoire

Didier FORT
Quatrième adjoint
En charge de la Tranquilité publique, de la Prévention et de la Sécurité

Anne ZELLER
Cinquième adjointe
En charge de la Culture, du Tourisme et des Sports

Gabriel HASCHER
Sixième adjoint
En charge des Finances et des Ressources Humaines

Pauline BENZ
Septième adjointe
En charge de l'Éducation, de la Jeunesse et des Affaires Scolaires

Bertrand REECHT
Huitième adjoint
En charge de l'Urbanisme, des Grands projets d'aménagement

Christophe DUVAL
Conseiller municipal délégué
aux manifestations citoyennes et culturelles

Ayfer GUL
Conseillère municipale déléguée
à la vie des quartiers, à la citoyenneté et à la communication

Pascal GARCIA
Conseiller municipal délégué
aux associations et aux événements sportifs

Stefania LORENZI
Conseillère municipale déléguée
à la politique en faveur des ainés

Gilbert CAMILATTO
Conseiller municipal
63 ans, Fondeur

Brice CAPDET
Conseiller municipal
48 ans, Opérateur en 5x8

Jérôme ETCHENIQUE
Conseiller municipal
55 ans, Conducteur de car

Sandrine GAUTHERAT
Conseillère municipale
47 ans, Esthéticienne

Caroline GRETER KRAFT
Conseillère municipale
52 ans, Infirmière

Frédéric JACQUOT
Conseiller municipal
59 ans, Directeur sécurité environnement

Serge LOTH
Conseiller municipal
81 ans, Retraité - Ingénieur du contrôle de la navigation aérienne

Annick MUNCH
Conseillère municipale
57 ans, Professeure agregée de mathématiques

Mickaël REINHART
Conseiller municipal
24 ans, Technicien maintenance chauffage

Nathalie REINHART
Conseillère municipale
61 ans, Infirmière

Fabienne SPRENGER
Conseillère municipale
68 ans, Aide médico-psychologique

Claudine CHIAVUS
Conseillère municipale
Retraitée - Professeur d'EPS

Aziz DERBAL
Conseiller municipal
Directeur régional

Fabien ITTY
Conseiller municipal
Directeur commercial

Nicolas JANDER
Conseiller municipal
Avocat

Estelle SIEVERT
Conseillère municipale
Infirmière

LE SLOW UP DÉBARQUE DANS LE SUNDGAU LE 30 AOÛT

Avis aux amateurs de vélo, de marche, de roller ou de balades en famille : le dimanche 30 août prochain, de 10h à 18h, le Sundgau va vivre une journée exceptionnelle. Pour sa toute première édition, l'événement « slowUp » s'installe chez nous. Le mot d'ordre ? On pose la voiture, on ralentit le rythme, et on profite de notre territoire en toute liberté !

C'est quoi, le slowUp ?

Né chez nos voisins suisses où il connaît un succès immense, le concept est simple : le temps d'une journée, des kilomètres de routes sont totalement fermés aux voitures et réservés exclusivement aux mobilités douces. Que vous soyez à vélo, en trottinette, avec une poussette ou même à pied avec votre chien, tout le parcours vous appartient, gratuitement et en totale sécurité.

Ici, pas de chrono ni de compétition. L'objectif est simplement de prendre le temps, de redécouvrir les paysages du Sundgau, de savourer notre patrimoine local et de partager un bon moment dans une ambiance festive et chaleureuse.

Altkirch en fête : demandez le programme !

En tant que ville étape majeure, Altkirch se prépare à vous accueillir sur une grande zone de rassemblement :

Le « Village du Monde » au CTM : Rendez-vous rue Sainte-Barbe, au Centre Technique Municipal. Ce sera le cœur de la Fête d'Altkirch ! Un véritable tour du monde culinaire, de l'Espagne à l'Italie, en passant par le Portugal, la Turquie et bien d'autres encore !

Une ambiance festive et musicale tout au long de la journée avec notamment le groupe de folk blues festif « Myris et les Swampeux » .

Structure gonflable pour les plus jeunes et détente pour les plus grands.

Si vous êtes restaurateur, association, foodtrucks, glacier et si vous voulez vous joindre à la fête en tenant un stand. Contactez-nous !

Pour nous contacter : le Secrétariat Général de la Mairie au 03 89 40 00 04 ou par mail à secretariat.general@mairie-altkirch.fr.

Les équipes d'Altkirch Traditions si vous êtes commerçant ou artisan.

Info pratique : on lève le pied côté voiture !

Pour que les milliers de cyclistes et de piétons attendus puissent circuler en toute sécurité, quelques changements sont à prévoir dans nos habitudes de déplacement.

La basse ville sera partiellement fermée à la circulation automobile durant toute la journée du dimanche 30 août. Le secteur interdit aux voitures s'étendra depuis la gare jusqu'à la piste cyclable située derrière le quartier Plessier. Si vous habitez dans cette zone ou si vous devez absolument vous déplacer ce jour-là, pensez à anticiper vos trajets. Un grand merci pour votre patience et votre compréhension !

La ville d'Altkirch mettra tout en oeuvre pour faciliter vos déplacements : des déviations seront mises en places et l'application Waze sera mise à jour pour l'événement.

DEVENEZ BÉNÉVOLES !

1ÈRE ÉDITION SUNDGAUVIENNE

30 AOÛT 2026

SlowUp

DE 10H À 18H

33 KM, 1 PARCOURS, 11 VILLAGES !

1. Altkirch
2. Carspach
3. Ballersdorf
4. Dannemarie
5. Gommersdorf
6. Hagenbach
7. Eglingen
8. Heidwiller
9. Illfurth
10. Tagolsheim
11. Walheim

Démarrer où vous voulez, arrêter quand vous en avez envie ! Le slowUp, c'est prendre du plaisir en plein air, sans se prendre la tête !

PARCOURS INTERACTIF

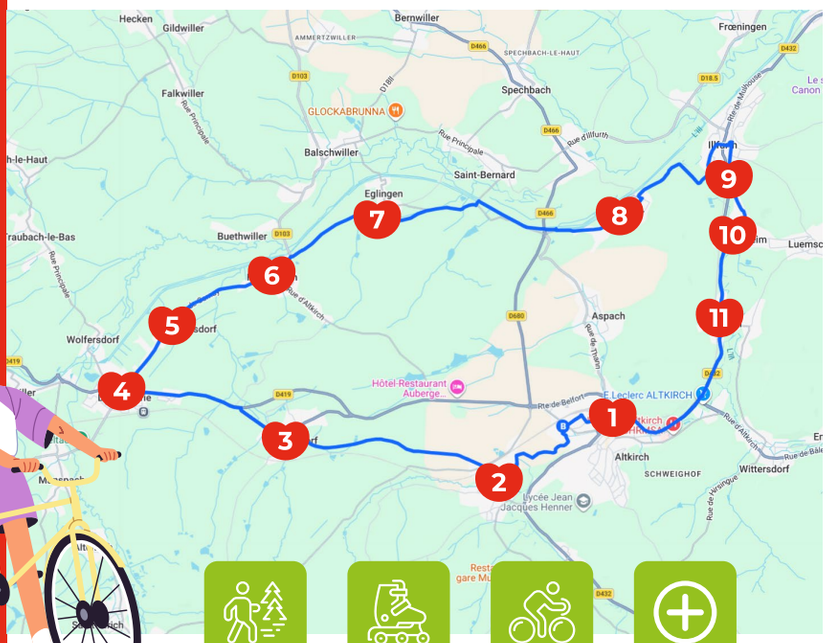

RAPPEL IMPORTANT AVANT TOUTE OUVERTURE OU TRANSFORMATION D'ACTIVITÉ À ALTKIRCH.

Professionnels, commerçants, porteurs de projets : un rappel important avant toute ouverture ou transformation d'activité à Altkirch.

Certaines démarches en mairie sont obligatoires et il est essentiel de vous rapprocher du service urbanisme pour toute question liée :

- à une ouverture d'établissement,

- à une transformation ou modification de local,

- à une demande de dérogation,

- ou encore à l'installation d'une enseigne.

Anticiper ces démarches permet de sécuriser votre projet et d'éviter toute difficulté réglementaire.

Le service urbanisme de la Ville reste à votre disposition pour vous accompagner :

Mme Katia Friez

Tél : 03 89 40 00 04

service.urbanisme@mairie-altkirch.fr

1er bureau à droite dans la Mairie

Dès septembre 2026, le ministère des Armées lance un tout nouveau Service National. Ce dispositif militaire, volontaire et sélectif, s'adresse aux jeunes Français de 18 à 25 ans, avec ou sans diplôme. Quel est le programme ?

Il s'agit d'une immersion de 10 mois sur le territoire national. Après un mois de formation militaire initiale pour acquérir les bases, les appelés intègrent une unité (Armée de Terre, Marine nationale ou Armée de l'Air et de l'Espace) pour 9 mois de mission concrète. Les domaines sont variés : protection, mécanique, logistique, ou encore sécurité numérique. Pourquoi s'engager ?

C'est un véritable tremplin citoyen et professionnel qui offre de solides avantages: Financiers : Une solde mensuelle d'au moins 800 € brut et -75% sur les trajets en train. Matériels : L'hébergement, les repas et l'équipement sont entièrement gratuits. Académiques : Droit à une césure et maintien des vœux sur Parcoursup. La première promotion nationale de septembre accueillera 3 000 jeunes. Ne tardez pas à vous renseigner !

Pour postuler (dès maintenant pour la rentrée) : Rendez-vous directement en ligne sur les sites de recrutement des Armées (Terre, Marine, Air) ou auprès d'un CIRFA.

MON ESPACE CITOYEN : UN SERVICE PRATIQUE POUR SIMPLIFIER VOS DÉMARCHES

Lancé il y a plusieurs mois par la Ville d'Altkirch, Mon Espace Citoyen continue de faciliter les démarches administratives du quotidien. Accessible en ligne à tout moment, cet outil numérique permet aux habitants de réaliser de nombreuses formalités sans avoir à se déplacer en mairie.

UN ACCÈS SIMPLE À VOS DÉMARCHES DU QUOTIDIEN

Disponible 24h/24 et 7j/7, Mon Espace Citoyen permet d'effectuer facilement plusieurs démarches municipales depuis un ordinateur, une tablette ou un smartphone. Demande d'acte d'état civil, signalement concernant l'espace public, inscriptions à certains services municipaux : tout est regroupé au même endroit afin de rendre les démarches plus simples et plus rapides.

En centralisant les services sur une plateforme unique, la Ville souhaite offrir un accès plus clair et plus pratique aux démarches administratives, sans avoir à naviguer entre différentes pages du site internet.

MON ESPACE
Citoyen

UN MEILLEUR SUIVI DE VOS DEMANDES

Grâce à cet outil, les demandes adressées à la Ville sont directement transmises aux services concernés, permettant un traitement plus fluide et un meilleur suivi des dossiers. Les usagers peuvent être informés de l'avancement de leur demande et bénéficient d'un accompagnement plus réactif et personnalisé.

Cette centralisation permet également d'éviter les informations dispersées ou les dossiers incomplets, tout en garantissant un suivi plus transparent.

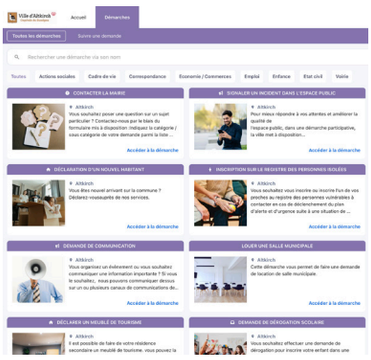

COMMENT ACCÉDER À MON ESPACE CITOYEN ?

Le service est accessible depuis la page d'accueil, le menu principal ou le bas de page du site internet de la Ville.

Toutes les démarches disponibles y sont regroupées afin de faciliter vos recherches.

À noter toutefois : certaines formalités spécifiques, comme les demandes de carte nationale d'identité et de passeport, restent accessibles uniquement via le site de la Ville.

TOUJOURS UN ACCUEIL EN MAIRIE

Pour les habitants qui préfèrent un accompagnement en présentiel, les démarches restent bien entendu possibles en mairie. Les services municipaux restent à votre disposition pour vous renseigner et vous accompagner selon vos besoins.

Pour toute question, vous pouvez contacter la mairie au 09 89 40 00 04.

DU NOUVEAU POUR LA SÉCURITÉ ET LA TRANQUILLITÉ DE LA RUE JEAN-BAPTISTE HANNÈS

Afin d'apporter plus de sécurité et d'assurer la tranquillité des riverains, la municipalité a pris un nouvel arrêté réglementant la circulation dans la rue Jean-Baptiste Hannès.

L'objectif principal est de réduire le flot de véhicules qui empruntent cet axe, notamment pour éviter les reports de trafic en cas de ralentissements sur la RD 419.

Mise en place courant de l'été : Attention, ce dispositif n'est pas encore actif. Les nouveaux panneaux seront installés par les services municipaux pour une entrée en vigueur effective au courant de l'été.

Nouveau sens de circulation : La rue sera désormais interdite à la circulation en provenance de la RD 419. Le Centre Technique Municipal procédera à l'installation de panneaux « Sens interdit » complétés par un panonceau « Sauf ayants droit ».

Riverains et secours préservés : Les véhicules des riverains ainsi que ceux des secours ne sont pas concernés par cette interdiction et pourront continuer à circuler normalement.

FORTES CHALEURS : ADOPTONS LES BONS RÉFLEXES !

Avec l'arrivée des températures estivales, il est important d'adopter quelques gestes simples pour mieux vivre les épisodes de chaleur et préserver sa santé. Bien s'hydrater, garder son logement au frais, éviter les efforts physiques aux heures les plus chaudes ou encore prendre des nouvelles des personnes fragiles sont autant de réflexes utiles au quotidien.

Pour vous accompagner, Santé publique France propose le site vivre-avec-la-chaleur.fr, une plateforme ludique et pratique qui regroupe conseils, astuces et informations pour mieux s'adapter aux fortes chaleurs.

Un réflexe simple pour passer l'été plus sereinement et prendre soin de soi comme de ses proches !

PROPRETÉ DE L'ESPACE PUBLIC : RAPPEL DES OBLIGATIONS DE CHACUN

La propreté de notre cadre de vie est l'affaire de tous. Elle repose à la fois sur l'action des services municipaux et sur le respect des obligations de chacun au quotidien. Afin de préserver la qualité de notre environnement commun, un rappel du cadre réglementaire s'impose.

Pendant la campagne électorale, il a souvent été fait état, lors des réunions publiques, d'un ressenti d'insalubrité dans notre commune. Cette question constitue aujourd'hui un axe de travail important pour la nouvelle équipe municipale et mérite un rappel du cadre réglementaire en vigueur.

Rappel du cadre légal

Le Code général des collectivités territoriales, notamment ses articles L2212-2 et L2122-28, définit les responsabilités du maire en matière de salubrité et de police municipale :

L'article L2212-2 précise que la police municipale a pour mission de garantir la propreté, la sécurité et la salubrité publiques. Elle veille notamment à l'entretien des voies publiques, à l'éclairage, à l'enlèvement des encombrants, ainsi qu'à la prévention des dépôts sauvages, déversements et déjections sur l'espace public.

L'article L2122-28 rappelle que le maire est habilité à prendre des arrêtés afin de prescrire les mesures nécessaires sur le territoire communal relevant de sa compétence, et à rappeler aux administrés leurs obligations en matière de respect des règles de police et de salubrité publique.

Les responsabilités des occupants et propriétaires

Dans ce cadre, l'entretien des trottoirs et des abords de voirie incombe aux occupants des immeubles :

- Maison individuelle : la responsabilité revient au propriétaire occupant ou à l'usufruitier, même à titre gratuit. Cette obligation peut, le cas échéant, être confiée à un tiers.

- Copropriété verticale : l'entretien est assuré par le syndic, qui peut mandater une entreprise spécialisée pour le nettoyage des parties concernées.

- Copropriété horizontale : chaque copropriétaire est responsable de l'entretien du trottoir bordant sa parcelle. En cas de location, cette obligation est généralement transmise au locataire, selon les dispositions du bail.

Ces obligations comprennent notamment le balayage des feuilles, brindilles et boues, le désherbage, ainsi que le déneigement et le traitement du verglas en période hivernale.

Un engagement collectif pour notre cadre de vie

Le non-respect de ces règles peut engager la responsabilité de chacun, y compris en cas d'accident sur la voie publique.

Ces gestes simples contribuent directement à la qualité de vie de tous et à l'image de notre commune.

À Altkirch, la propreté est l'affaire de tous.

UN ÉTÉ ANIMÉ À ALTKIRCH

Une saison estivale culturelle et sportive accessible à tous pour passer un été formidable à Altkirch !

DIMANCHE 21 JUIN

Fête de la musique

18h-00h

Scènes musicales aux styles musicaux variés

Au centre-ville

À PARTIR DU 1ER JUILLET

AQUABIKE

Cours d'aquabike par Simon Wilhelm. Les mardis et vendredis de 18h30 à 19h10 et de 19h15 à 19h55

À la piscine

Renseignements et inscriptions au 06 18 32 53 83

LUNDI 13 JUILLET

Fête nationale

Traditionnelle fête tricolore d'Altkirch avec son magnifique feu d'artifice. Soirée animée par Rino Rivers.

Stages de natation

9h-9h45

Du 6 au 10 juillet (6 à 8 ans)
Du 13 au 17 juillet (6 à 8 ans)
Du 27 au 31 juillet (8 à 12 ans)
Du 3 au 7 août (6 à 8 ans)

8 participants par stage. Prévoir un maillot de bain, une serviette et une gourde d'eau.
Renseignement et inscription à partir du 13 juin à la piscine.

À la Piscine

VENDREDI 17 JUILLET

Blind Test

19h

Blind test des années 80 à nos jours et chansons des années 80 à nos jours par La Petite Académie

Lots à gagner pendant le blind test ! Buvette et restauration sur place, événement gratuit tout public

Au Jardin des Remparts

DIMANCHE 6 SEPTEMBRE

Altkirch Trails

9ème édition de l'Altkirch Trails. Un événement sportif et familial composé de 4 courses et 1 marche : l'*Altkirch Trail* de 14km, l'*Altkirchoise* de 6km, la course *Éveil athlé + Poussins* de 700m, la course *Benjamins + Minimes* de 2000m et la *marche* d'environ 10km.

LA PISCINE

Du 13 Juin au 30 août 2026

• EN JUIN
Ouverture le Mercredi, Vendredi, Samedi et Dimanche
• EN JUILLET & AOÛT
Ouverture 7j / 7

-> De 10h à 19h

Stages de natations pour enfants et cours d'aquabike sur inscription.

UN ÉTÉ ANIMÉ À ALTKIRCH

Une saison estivale culturelle et sportive accessible à tous pour passer un été formidable à Altkirch !

MERCREDI 29 JUILLET

Spectacle Friterie mon amie

18h30

Un rituel d'accueil auquel vous êtes convié.e.s, réfugié.e.s dans la plus modeste friterie du monde. Accueillir c'est aussi recevoir. Ramène ta plus belle patate ! Gratuit, à partir de 12 ans

Sur le parking de l'église.

WEEK-END DU 8 & 9 AOÛT

Le village by Chez Nous

14h-22h

La Ville d'Altkirch donne une carte blanche au collectif "Chez Nous" pour animer le Jardin des Remparts. Leur concept : créer un village éphémère avec sa guinguette qui rassemble le meilleur de l'artisanat, de la gastronomie et de la culture locale. Musique, restauration, créations seront au rendez-vous

Au Jardin des Remparts.

VEN 14 & SAM 15 AOÛT

Altkirch Summer Festival par Le Phare Altkirch

Le Phare Altkirch propose pour la première fois un événement "hors les murs" à destination de tous les publics sur un week-end dédié à la fête. Au programme : vendredi 14 août, soirée 90-2000 par DJ MAST. Samedi 15 août : ambiance des années 80 avec DJ Danny Wild. Buvette et restauration sur place, événement gratuit tout public.

Place de la Halle au Blé.

VENDREDI 21 AOÛT

Concert One Eyed Octopus

OeO est un groupe de rock originaire de Mulhouse où 4 musiciens passionnés ont été attirés par leur amour commun pour l'énergie brute du rock 'n' roll, les sons flanants du rock psychédélique et d'autres influences stoner. Buvette et restauration sur place, événement gratuit tout public.

Au Jardin des Remparts.

SUR TOUTE LA SAISON :
Du 13 juin au 30 août inclus
Parcours gonflable dédié à la glisse sur le petit bassin

LE 08/07 ET LE 19/08 :
Parcours gonflable dédié à la glisse sur le grand bassin

A FÊTE DE LA MUSIQUE 2026

GRANDE SCÈNE :

BURNING BIRDS

Burning Birds délivre un rock intense entre grunge, punk et stoner, comme un voyage entre un club anglais et un désert californien.

SNAP BORDER

Snap border est un groupe de rock alternatif, un mélange des genres énergique qui lui permet de créer son propre univers à l'esthétique percutante.

MANKY MELTERS

The Manky Melters est un groupe folk-punk celtique emmené par une chanteuse charismatique, de quoi renouveler le genre de ce courant musical majoritairement masculin.

AUTRES SCÈNES :

VARIÉTÉ FRANÇAISE **DJ**
ELECTRO **CONTEMPORAIN**
ROCK **MUSIQUES TURQUES**
MUSIQUE LATINE **POP**

RETROUVEZ LE PROGRAMME COMPLET DES ANIMATIONS SUR :

www.altkirch-alsace.fr/animations-ete-2026

l'Agenda

SPECTACLES, CONCERTS, RDV SPORTIFS, ACTIVITÉS, VACANCES...

SUIVEZ-NOUS SUR : VILLE D'ALTKIRCH

THE WORLD & GLOWING, FLARING, LURID, LOUD

JUSQU'AU 30 AOÛT

Le CRAC Alsace (Centre rhénan d'art contemporain) vous invite à une immersion artistique inédite à travers deux expositions personnelles exceptionnelles, sous le commissariat d'Elsa Vettier. Répartis sur les différents niveaux du centre d'art, les univers de Rafael Moreno et de Yuyan Wang bousculent nos perceptions et interrogent les mécanismes de notre monde contemporain.

Du mardi au dimanche de 14h à 18h
Entrée libre

Au CRAC Alsace
18 rue du Château
68130 ALTKIRCH

THÉS DANSANTS

DIMANCHE 05 JUILLET 15H-18H
DIMANCHE 13 SEPTEMBRE 15H-18H
DIMANCHE 08 NOVEMBRE 15H-18H

La Ville d'Altkirch vous convie à une après-midi dansante.

À la Halle au Blé
1 place Xavier Jourdain
68130 ALTKIRCH

ENSEMBLE AUTOUR DU DEUIL

MARDI 23 JUIN 2026 / 17H30
MARDI 22 SEPTEMBRE 2026 / 17H30
MARDI 20 OCTOBRE 2026 / 17H30
MARDI 24 NOVEMBRE 2026 / 17H30

Temps d'échange pour les personnes ayant vécu la perte d'un proche.

Inscriptions et informations auprès de l'Asfmr : 03 89 45 40 89 ou association@asfmr68.fr

ASSEMBLÉE DES AÎNÉS

MERCREDI 16 SEPTEMBRE 2026 / 14H30

Ouvert à tous
Halle au Blé - Salle des piliers

BRADERIE DES SOLDES AU CENTRE-VILLE

DIMANCHE 28 JUIN

Profitez de la grande braderie commerciale avec les adhérents d'Altkirch Traditions et bien d'autres exposants ! De nombreuses surprises vous attendent tout au long de la journée.

Au centre-ville
68130 ALTKIRCH

REPAS DE NOËL DES AÎNÉS

DIMANCHE 6 DÉCEMBRE

Sur inscription, les invitations sont adressées à domicile.
Plus d'informations lors de la prochaine édition

L'ÉTÉ SERA PLUS QU'ANIMÉ À LA MJC

Comme chaque année, la MJC vous propose de découvrir le programme de ses activités d'été et celles des associations sundgauviennes partenaires...

Séjours, sorties en tous genres, activités sportives, manuelles, artistiques, culturelles et plus encore... De quoi s'amuser en famille ou entre amis, de 2 à 99 ans ! Programme, renseignements et inscriptions : au 03 89 40 98 91 ou sur www.mjc-altkirch.fr/ete2026

CLUB VOSGIEN ALTKIRCH

Le Club Vosgien vous propose 24 circuits de randonnée autour d'Altkirch et des sorties rando régulières. *Programme et circuits : www.club-vosgien-altkirch.fr*

L'ÉTÉ SHORAIRES D'OUVERTURE DE L'OFFICE DE TOURISME

- **Lundi** 14h - 17h30
- **Mardi au vendredi** 10h - 12h30 et 14h - 17h30
- **Samedi (Du 20 juin au 12 septembre)** 9h30 - 12h30

L'Office de Tourisme propose toute l'année une balade ludique "Randoland" spécialement conçue pour les enfants dès 4 ans.

Plus d'infos sur : www.sundgau-sudalsace.fr

HORAIRES D'OUVERTURE DE LA MÉDIATHÈQUE

- **Mardi** 14h - 18h
- **Mercredi** 9h30 - 12h30 et 14h - 18h
- **Jeudi** 14h - 18h
- **Vendredi** 14h - 18h
- **Samedi** 9h30 - 12h30 et 13h30 - 17h

Toutes les activités et informations sur : www.bibliotheque.alsace.eu/

LES ÉVÉNEMENTS DE LA CCS

Les animations sont également nombreuses et de qualité du côté de la communauté de communes Sundgau. Que ce soit en termes de culture, de sport, de jeunesse ou de nature, il y en a pour tous les goûts.
Programme sur le site de la ccs : www.cc-sundgau.fr

RAGONS DE LA FONTAINE S'INSTALLENT PLACE DE LA RÉPUBLIQUE DU 14 MAI AU 2 SEPTEMBRE, POUR LES FAMILLES, LES COMMERCES ET LA VILLE.

Des animations organisées par Altkirch Traditions avec le financement de la Ville, pour faire vivre le cœur d'Altkirch

Et si, cet été, la fontaine d'Altkirch devenait le point de départ d'une aventure à vivre en famille, au fil des semaines, au cœur de la ville ?

Avec Les Dragons de la Fontaine, Altkirch se dote d'un fil rouge estival original, mêlant imaginaire, convivialité, patrimoine et dynamisme du centre-ville.

Pensé comme une série de rendez-vous accessibles à tous, ce projet propose de faire apparaître, date après date, différents dragons liés à la fontaine, chacun porteur d'un univers, d'une ambiance et de petites animations dédiées. Le principe est simple : chaque temps fort révèle un nouveau dragon, une nouvelle carte à découvrir et une nouvelle étape dans l'histoire.

L'idée fondatrice repose sur un lien fort entre la fontaine, la place et l'identité d'Altkirch. Le projet a été imaginé pour créer une animation estivale identifiable, familiale et évolutive, capable de donner envie de revenir tout au long de la saison. Il s'appuie aussi sur une dimension visuelle forte, grâce à un univers de cartes à collectionner et à une narration légère, accessible aux enfants comme aux adultes.

Mais Les Dragons de la Fontaine, ce n'est pas seulement une succession d'animations. C'est aussi une manière de mettre en valeur le cœur historique d'Altkirch. À travers la fontaine, la place, les façades, l'atmosphère du centre ancien et certains rendez-vous à l'esprit plus traditionnel, le projet permet de souligner le caractère patrimonial et médiéval de la ville, tout en le rendant vivant, joyeux et accessible au plus grand nombre. Cette rencontre entre imaginaire et décor urbain donne au projet sa singularité : un univers fantastique ancré dans un lieu bien réel, familier des habitants et attractifpour les visiteurs.

UN RENDEZ-VOUS QUI SE DÉPLOIE TOUT L'ÉTÉ, SUR LE TEMPS DE L'APRÈS-MIDI À PARTIR DE 14H

Mercredi 10 juin - Mini olympiades - Dragon Athlète
Une journée dynamique et familiale faite de jeux, de défis et d'esprit d'équipe

Samedi 27 juin - Coupe du monde - Dragon Football 2026
Une ambiance plus énergique et festive autour du jeu et du défi.

Samedi 11 juillet - Fête nationale - Dragon Lumière
Un temps fort lumineux et festif, pensé comme un moment marquant de la saison.

Mercredi 22 juillet - Bulles et Couleurs - Dragon Lumière
Une parenthèse joyeuse, visuelle et créative pour petits et grands..

Mercredi 5 août - Jeux en bois - Dragon Ancien
Un rendez-vous qui fera plus directement écho à l'esprit des jeux traditionnels et à une ambiance d'inspiration médiévale.

Samedi 22 août - Fresque Lego - Dragon Bâtisseur
Une animation tournée vers la construction, l'imagination et la création collective (fresque Lego).

Mercredi 2 septembre - Rentrée fun - Dragon Apprenti
Une dernière étape ludique pour prolonger l'esprit de fête au moment de la rentrée.

UNE AVENTURE À COLLECTIONNER

L'un des éléments originaux du projet repose sur son fil rouge ludique : à chaque date, les participants peuvent découvrir une carte de dragon liée à la journée. Cette mécanique de collection, associée à une énigme ou à un indice, donne de la cohérence à l'ensemble et encourage naturellement le public à revenir. À terme, toutes les cartes participent à une aventure plus large autour du mystère de la fontaine, avec l'idée d'un final commun en fin de saison.

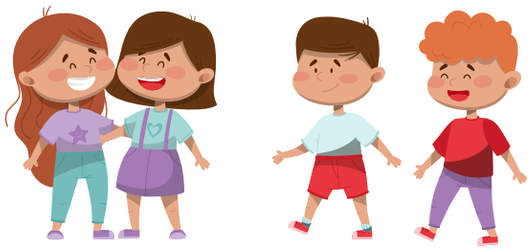

LA HALLE AU BLÉ : UNE SAISON 2026-2027 RICHE EN SPECTACLES ET CONCERTS

Dès la mi-septembre 2026, la Halle au Blé lance sa nouvelle saison culturelle !

Cette année, la musique, le théâtre et la création sous toutes leurs formes seront à l'honneur avec de belles nouveautés en prime : un festival de blues-rock pour démarrer, une restitution de résidence artistique en octobre, et des partenariats renouvelés avec Momix en balade, La Filature nomade, et les talentueux musiciens de l'AJAM.

Retrouvez bientôt tous les détails sur le site de la Halle au Blé ainsi que notre billetterie !

Halle au blé

- ALTKIRCH -

SEPTEMBRE 2026

17/09/2026 - 19H
CAFÉ-CONCERT - RELEASE PARTY DDREY

19/09/2026 - 20H
HARVEST MOON FESTIVAL
Festival Blues Rock — Une proposition de DD Rey > Préventes en ligne ouvertes en juin, stay tuned

OCTOBRE 2026

DU 2 AU 19 OCTOBRE
D'ARDWIBEL OU LA FOLLE RUMEUR
Plusieurs représentations, un spectacle qui mêlent plusieurs formes d'art, entre le chant la musique et la vidéo, tout public.

15/10/2026 - 20H
CAFÉ-CONCERT
B'Art des Piliers

24/10 & 25/10 - 20H
CABARET LE RUBIS
Music-hall, magie et talents. Un show d'exception 100% local rythmé par différents tableaux artistiques : danse, magie, ventriloquie, burlesque, humour et interactions avec le public

NOVEMBRE/DÉCEMBRE 2026

12/11/2026 - 19H
CONCERT HAUTBOIS & PIANO
Concert en collaboration avec l'AJAM

14/11/2026 - 20H
THINK LLOYD
Soirée rock Psyché - Think Lloyd recrée sur scène l'atmosphère unique des concerts de Pink Floyd, avec un son précis, des arrangements fidèles et une passion partagée avec le public.

JANVIER 2027

21/01/2027 - 20H
CAFÉ-CONCERT
B'Art des Piliers

30/01/2027 - 20H
MILLE FEUILLE PAR L'ENSEMBLE DOUBLE FACE
L'Ensemble Double Face a fait du voyage dans le temps sa spécialité en rassemblant des musiciens adeptes des instruments des 16e au 19e siècles. Avec Millefeuille, la Renaissance et la Pop des Années 60 à aujourd'hui entrent en collision pour notre plus grand plaisir.

FÉVRIER 2027

06/02/2027 - 19H
CONCERT VIOLONCELLE
Concert en collaboration avec l'AJAM

07/02/20267- 17H
SPECTACLE TEC TEC
Spectacle Momix en balade / Blah blah blah Cie

18/02/2027 - 20H
CAFÉ-CONCERT
B'Art des Piliers

MARS 2027

18/03/2027 - 20H
CAFÉ-CONCERT
B'Art des Piliers

AVRIL 2027

10/04/2027 - 19H
CONCERT PIANO
Concert en collaboration avec l'AJAM

13/04/2027 - 19H
SPECTACLE SENS LA FOUDRE SOUS MA PEAU
Spectacle Filature Nomade

24/04/2027 - 20H
THÉÂTRE - SPECTACLE DES 40 ANS DE LA COMPAGNIE
Compagnie du Lys

MAI 2027

20/05/2027 - 20H
CAFÉ-CONCERT
B'Art des Piliers

ET BIEN D'AUTRES ENCORE À VENIR !

INFORMATIONS ET BILLETTERIE : https://halleauble-altkirch.fr/

Suivez la page Facebook : La Halle au Blé - Altkirch

Renseignements : billetterie@mairie-altkirch.fr

RÉUNIONS D'INFORMATIONS ET DE QUARTIERS

Dans les prochains mois, l'équipe municipale de la Ville d'Altkirch vous propose plusieurs réunions d'information ouvertes à tous afin d'échanger avec les habitants, répondre à vos questions, identifier des solutions concrètes et contribuer ensemble à l'amélioration de votre cadre de vie.

Ces rencontres seront l'occasion d'aborder les sujets qui vous concernent au quotidien et de dialoguer directement avec vos élus.

Calendrier des réunions :

• 29 juin – Réunion d'information sur la thématique des transports / 19h30 – Halle au Blé, Altkirch

• 7 septembre – Réunion de quartier – Quartier des Étangs / 19h00 – Rendez-vous en haut de la rue Charles-Édouard Amiot

• 9 septembre – Réunion de quartier – Quartier Saint-Morand / 19h00 – Rendez-vous devant l'école Saint-Morand

• 11 septembre – Réunion de quartier – Centre-ville / 19h00 – Rendez-vous devant la mairie

• 14 septembre – Réunion de quartier – Quartier Illberg / 19h00 – Rendez-vous à la jonction de la rue de l'Illberg et de la rue des Vignerons

• 18 septembre – Réunion de quartier – Faubourg de Mulhouse / 19h00 – Rendez-vous sur le parking de covoiturage

• 21 septembre – Réunion de quartier – Quartier Rue du 8e RH / 19h00 – Rendez-vous au Centre technique municipal

Votre participation compte : venez échanger avec nous !

LA FORÊT ENCHANTÉE 2026 : APPEL AUX DONS

La Forêt enchantée 2026 est en pleine préparation, et nous avons besoin de vous pour nous aider à rassembler du matériel.

Si vous souhaitez faire un don de matériel (neuf ou en bon état), voici la liste :

Bois : planches, panneaux de contreplaqué, lattes, linteaux, petites poutres, rondins de bois en sapin. Papier à poncer à grain fin et épais.

Outils pour les bénévoles : pinces coupantes, visseuses-perceuses légères avec mèches, agrafeuses murales et à main, pistolets à colle chaude et recharges, scie à chantourner, mélangeur pour peinture, grande louche, enrouleur à prises.

Métal : fil de fer de différentes épaisseurs (plastifié ou non), fer à béton de petit diamètre, grillage à poules, braséro.

Colles, peintures et vernis : il est important que ce matériel ne soit pas trop ancien : recharges pour pistolet à colle chaude, colle à bois extérieure, mousse expansive multi-usages, vernis incolore pour extérieur avec solvant, peinture acrylique extérieure rouge, verte, blanche, brune, noire, grise, jaune, bleue, dorée ou argentée. Liquide vaisselle, gants de protection en plastique jetables, éponges.

Pinceaux et rouleaux : pinceaux peu utilisés, de toutes tailles, plats ou ronds ; petits rouleaux ; bacs et seaux de peinture.

Tissus épais et feutrine unis propres : rouge, vert, noir, blanc, brun, or et argenté. Cette année, nous recherchons également de la feutrine rouge, verte, bleue, jaune et brune. Rubans unis de couleur : rouge, vert, blanc, argenté et or. Corde, raphia, toile de jute. Moquette rouge, verte, brune ou grise de bonne qualité.

Objets divers : cloches et clochettes, tambours, flûtes, instruments anciens... Lit de poupée en bois, banc en bois en bon état, chapeau en feutrine, échelle en bois, livre à dos relié, grosses boules de Noël en plastique uni (rouges, vertes, dorées, blanches ou argentées), lierre, sapin et gazon artificiels, cadres en bois, plaques de polystyrène.

Chapeaux d'arlequin, colombines, coiffes, costumes médiévaux, costumes d'Alsacienne et d'Alsacien. Mannequins en plastique homme et femme.

Pour tout renseignement, veuillez contacter Anne Zimmermann, directrice artistique de la Forêt enchantée. N'hésitez pas à joindre à son adresse e-mail des photos du matériel concerné : zimmermanng@orange.fr.

Merci de nous faire parvenir le matériel avant le 30 juin 2026.

Merci pour la Forêt.

PRÉVENIR LES NOYADES : UN STAGE “SAUV’NAGE” POUR LA JEUNESSE

Dans le cadre de sa politique de prévention et de sécurité, la commune met en place un dispositif ambitieux à destination des plus jeunes.

Dès le 6 juillet, un stage « sauv’nage », reconnu par la Fédération Française de Natation, est proposé aux enfants de CE1 (7 ans) résidant à Altkirch qu’ils soient scolarisés dans la commune ou à l’extérieur.

Ce stage est libre d’accès et proposé par la ville d’Altkirch.

Organisé pendant les vacances scolaires, il comprend :

· 4 séances de deux heures, une séance d’une heure test pour mieux appréhender le stage,

· une séance d’une heure liée au milieu aquatique, nager plus qu’un sport, initiation aux gestes qui sauvent, savoirs êtres en piscine publique encadrée par un professionnel de l’apprentissage de la natation diplômé d’Etat (BESSAN).

L’objectif est de permettre à chaque enfant d’acquérir les compétences essentielles pour se sécuriser en milieu aquatique, savoir réagir en cas de chute dans l’eau et regagner le bord en toute autonomie, contribuant ainsi à la prévention des noyades.

À l’issue de la formation, les enfants pourront valider le diplôme « sauv’nage », attestant de leurs acquis.

Modalités d'inscription :
Un courrier détaillé sera prochainement distribué à l’ensemble des parents concernés avec les dates de semaine retenue par ces derniers.

Dates proposées :
Lundi , mardi, jeudi et vendredi du 6 juillet au 10 juillet 2026 de 10h à 12h

Mardi, jeudi, vendredi et samedi du 14 juillet au 18 juillet 2026 de 10h à 12h

Lundi , mardi, jeudi et vendredi du 20 juillet au 24 juillet 2026 de 10h à 12h

Lundi , mardi, jeudi et vendredi du 3 août au 7 août 2026 de 10h à 12h

Lundi , mardi, jeudi et vendredi du 10 août au 14 août 2026 de 10h à 12h

Lundi , mardi, jeudi et vendredi du 17 août au 21 août 2026 de 10h à 12h

Une séance de prise de contact avec le maître-nageur et un petit test se déroulera le samedi 20 juin 2026 de 9h00 à 10h00 ou le samedi 4 juillet 2026 de 9h00 à 10h00.

Information complémentaire :
Pour les enfants non scolarisés (niveau CE1 – 7 ans) à Altkirch mais domiciliés dans la commune, merci de prendre contact avec la mairie via la boîte structurelle secretariat.general@mairie-altkirch.fr afin que nous puissions vous adresser le courrier (merci de préciser dans l’objet du mail stage sauv’nage)

La commune se mobilise pour que chaque enfant puisse évoluer en toute sécurité, en famille ou entre amis, dans l’eau.

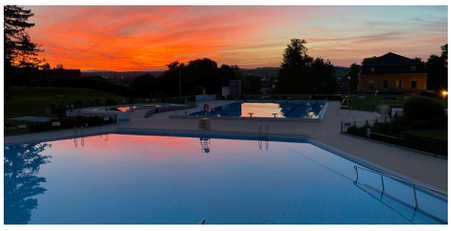

RÉSERVE COMMUNALE DE SÉCURITÉ CIVILE (RCSC)

Kézako?
La Réserve Communale de Sécurité Civile (RCSC) est un outil de mobilisation civique mis en place par la Ville d'Altkirch. Composée de bénévoles, elle a pour mission d'apporter un soutien à la population en cas d'événement exceptionnel ou de situation de crise : inondation, épisode climatique, coupure d'énergie, incident majeur...

Fondée sur les valeurs de solidarité et d'entraide, la RCSC intervient pour appuyer les services municipaux et les secours dans plusieurs domaines.

Cette structure, ayant déjà fait ses preuves ces dernières années, démontre combien la mobilisation citoyenne locale est précieuse pour la résilience du territoire.

Rejoindre la Réserve, c'est agir pour sa commune
La RCSC est ouverte à tous les habitants volontaires d'Altkirch, majeurs et désireux de s'impliquer ponctuellement pour le bien collectif.
Rejoindre la Réserve, c'est :

- Participer concrètement à la sécurité et à la solidarité locales,

- Acquérir de nouvelles compétences,

- Vivre une expérience humaine enrichissante, au service de sa ville et de ses habitants.

Vous souhaitez en faire partie ?
Pour renforcer les rangs de la Réserve Communale de Sécurité Civile et apporter votre soutien à la commune, deux possibilités s'offrent à vous :

- Contactez directement la mairie d'Altkirch

- S'inscrire en ligne sur notre site internet

LE CCAS D'ALTKIRCH : UN ACTEUR ESSENTIEL DE L'ACTION SOCIALE LOCALE

Le Centre Communal d'Action Sociale (CCAS) d'Altkirch est un établissement public communal qui œuvre au quotidien en faveur de la solidarité et de l'accompagnement social des habitants. Il intervient notamment auprès des personnes âgées, des personnes en situation de fragilité ou de précarité, et accompagne les publics ayant besoin d'un soutien ponctuel ou durable.

Le CCAS participe également à la prévention de l'isolement, à l'accès aux aides et aux droits, ainsi qu'au développement d'actions sociales de proximité.

Il contribue aussi à renforcer le lien social sur le territoire en mettant en place des actions collectives et des initiatives locales favorisant la solidarité entre les habitants.

Installation du nouveau Conseil d'administration
À la suite du renouvellement du Conseil municipal, le nouveau Conseil d'administration du CCAS a été installé le 29 avril 2026. Il est présidé par Mme Isabelle Pi, présidente du CCAS, et Mme Gaëlle Zimmermann, vice-présidente.

Le Conseil d'administration réunit des élus municipaux ainsi que des représentants du tissu associatif local, engagés dans les domaines de l'entraide, de l'accompagnement des personnes fragiles, de la santé ou encore du soutien aux familles. Les associations siégeant au sein du Conseil d'administration sont : ALSA, Mieux vivre à Saint-Morand, Les Soleils du Sundgau, le Cercle de l'Âge d'Or d'Altkirch, Mieux vivre son Diabète, la Croix-Rouge française, Caritas et l'Association Marie Pire.

Par leur engagement, ces acteurs participent activement à la mise en œuvre d'une politique sociale de proximité, attentive aux besoins des habitants d'Altkirch.

HÔPITAL D'ALTKIRCH : UNE OFFRE DE SOINS DIVERSIFIÉE

Site d'Altkirch
23 rue du 3ème Zouaves
68130 ALTKIRCH

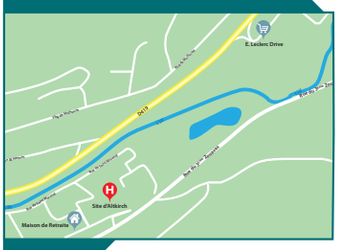

Standard téléphonique du site d'Altkirch
03 89 08 30 30

Numéro d'urgence

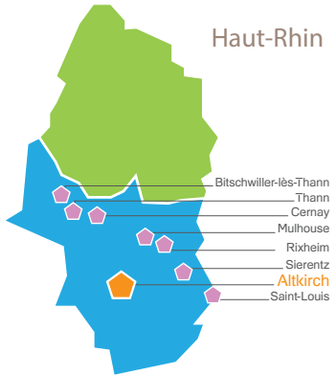

Retrouvez toute l'actualité du GHR Mulhouse Sud-Alsace
www.ghrmsa.fr

Groupe Hospitalier de la Région de Mulhouse et Sud Alsace
87 avenue d'Altkirch - 68100 Mulhouse
Tél. : 03 89 64 64 64 - Fax : 03 89 64 79 11

C-713 Imprimerie du GHR Mulhouse Sud-Alsace - MAJ 12/2025

HÔPITAL D'ALTKIRCH

Offre de soins hospitalière du Sundgau

HÔPITAL D'ALTKIRCH : UNE OFFRE DE SOINS DIVERSIFIÉE

J'ai besoin d'un avis spécialisé, je prends rendez-vous :

Plateau technique :
03 89 08 75 75

- **Cardiologie** *Dr Daval*
- **Chirurgie digestive** *Dr Deicu, Dr Valero*
- **Chirurgie thoracique** *Dr Costantino*
- **Chirurgie vasculaire** *Dr Palermo*
- **Endoscopie Digestive** *Dr Bors, Dr Claudé, Dr Husson*
- **Ophtalmologie** *Plusieurs praticiens*
- **Urologie** *Dr Mathias*

Médecine :
03 89 08 75 57

- **Diabétologie-Endocrinologie** *Dr Derragui Bouhadjar, Dr Thannberger*
- **Médecine** *Drs Derragui (M. et Mme), Dr Thannberger*
- **Néphrologie** *Consultations réalisées par une Infirmière en Pratique Avancée*
- **Somnographie** *Dr Thannberger*
- **Maison Périnatale** Tél. 03 89 08 30 20
  Consultations gynécologiques-obstétriques *Dr Calatan, Dr Flores, Dr Fumurescu*
  Consultations Sage-femmes
  Consultations Jeunes Enfants *Dr Barbier, Dr Mengis*
- **Anesthésie** Tél. 03 89 08 75 20 *Dr Hamoud, Dr Malassiné, Dr Wurtz*
- **Imagerie** Tél. 03 89 08 75 05

Autres offres de soins sur site assurées par :

L'association des médecins généralistes :
Maison Médicale de Garde

L'HAD Sud Alsace :
Hospitalisation à Domicile

CSS :
Centre de Santé Sexuelle

Le Centre de Coordination 3C :
Programme Personnalisé de l'Après Cancer, avec consultations médicale, diététique, psychologique et médecine du sport

Avant d'aller aux urgences, j'appelle toujours le 15 !

J'ai besoin d'être hospitalisé(e)

Service de Médecine
Hôpital de Jour de Médecine
Chirurgie ambulatoire
Court Séjour Gériatrique
Hôpital de Jour de Gériatrie
Unité de Soins de Longue Durée

J'ai besoin d'un Etablissement d'Hébergement pour Personnes Âgées Dépendantes

EHPAD de l'hôpital d'Altkirch
Unité de vie protégée

Il se peut que certains examens ne puissent être assurés sur place. Dans ce cas, on vous proposera d'organiser votre prise en charge à l'Hôpital Emile Muller de Mulhouse.

ICI COMMENCE LA MER, NE RIEN JETER

Dans la salle des séances du conseil municipal, la ville d'Altkirch a accueilli les représentants du Lions Club Altkirch Sundgau à l'occasion d'une remise symbolique. Trois plaques en fonte « Ici commence la mer, ne rien jeter » ont été offertes à la commune. Leur implantation a été choisie par les enfants du conseil des jeunes et elles ont été installées lors de la journée citoyenne.

Installées à des endroits stratégiques et très fréquentés, ces plaques visent à sensibiliser chacun à la pollution de l'eau : ce qui tombe dans les avaloirs rejoint les cours d'eau, puis la mer.

Un rappel concret que la protection de l'environnement est l'affaire de tous et que nos gestes du quotidien ont un impact direct sur notre cadre de vie.

LUTTE CONTRE LE FRELON ASIATIQUE : ALTKIRCH MOBILISÉE

Le frelon asiatique (Vespa velutina), espèce invasive désormais bien implantée en France, représente une menace pour la biodiversité, notamment pour les abeilles dont il se nourrit. À Altkirch, la Ville poursuit ses actions pour limiter son développement sur le territoire.

Ce frelon n'est pas agressif en soi, mais il peut le devenir à proximité de son nid. Les risques concernent surtout les situations de défense de colonie, en particulier pour les personnes allergiques. Il est donc essentiel de ne jamais intervenir soi-même et de signaler tout nid suspect.

En 2025, la commune a mis en place une campagne combinant piégeage des reines fondatrices au printemps et destruction des nids sur la saison. Ainsi, 11 nids ont été neutralisé avec une prise en charge intégrale par la Ville.

La campagne de piégeage a été reconduite en 2026 avec la participation d'habitants volontaires et d'apiculteurs locaux. Grâce à cette mobilisation, 202 reines fondatrices ont été capturées, contribuant à limiter la formation de nouvelles colonies.

Ainsi, 30 piéges sélectifs ont été acquis et 11 nids neutralisés avec une prise en charge intégrale par la Ville.

Une nouvelle phase de lutte active commence avec le repérage et la destruction rapide des nids.

Frelon asiatique à pattes jaunes

Les p'tites infos

INFOS PRATIQUES, ACTUALITÉS, ...

DEVENEZ JEUNE SAPEUR-POMPIER !

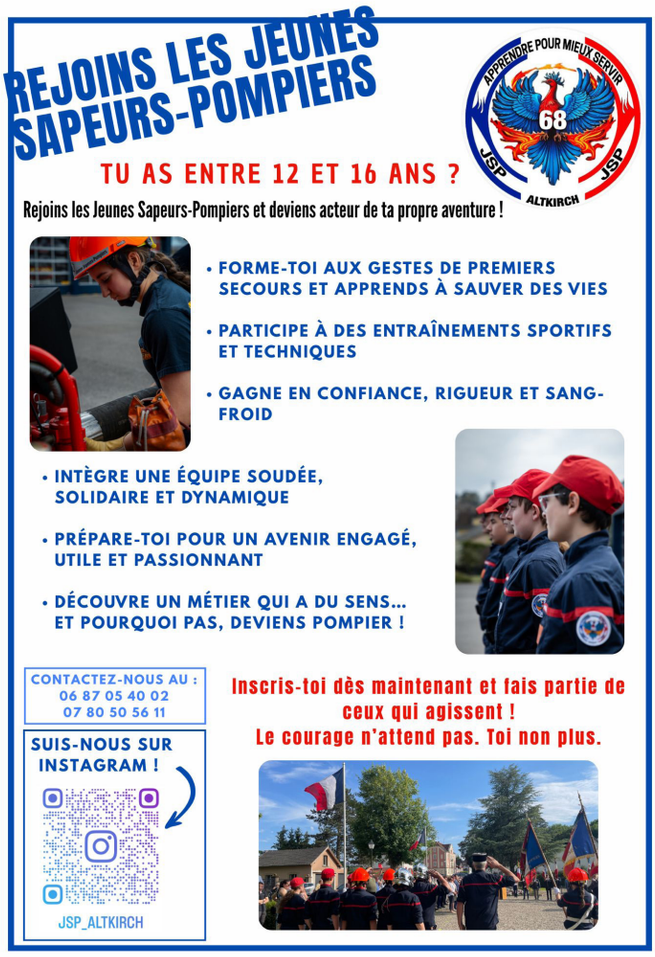

ÉTÉ 2026 : OFFREZ DES VACANCES QUI CHANGENT DES VIES

Chaque été, de nombreux enfants ne partent pas en vacances, une réalité qui met en lumière certaines inégalités sociales. Pour y répondre, l'Accueil Familial de Vacances (AFV), porté par Caritas Alsace Réseau Secours Catholique, propose depuis plus de 78 ans à des enfants de 6 à 10 ans de vivre un séjour au sein de familles alsaciennes bénévoles.

Ces accueils permettent aux enfants de découvrir un autre environnement, de partager le quotidien d'une famille, et de vivre des moments simples mais essentiels : jeux, balades, découvertes et temps d'échange. Au-delà des vacances, il s'agit d'une véritable expérience humaine et éducative, favorisant l'ouverture aux autres et la création de liens durables.

Les familles d'accueil sont accompagnées à chaque étape par Caritas Alsace et les séjours sont encadrés et déclarés auprès du SDJES, garantissant un cadre sécurisé et structuré pour tous.

Pour l'été 2026, deux périodes d'accueil sont proposées : du 7 au 21 juillet et du 21 au 31 juillet.

Cette démarche solidaire contribue à offrir des vacances à des enfants qui en sont privés, tout en renforçant les valeurs de partage et de fraternité sur notre territoire.

Plus d'informations sur l'AFV – Caritas Alsace : https://www.caritas-alsace.org/poles-activites/solidarite-familiales/afv-efv/

INSCRIPTIONS

RENTRÉE SCOLAIRE

MATERNELLES & PRIMAIRES 2026/2027

www.altkirch-alsace.fr

Votre enfant est né en 2023 ? Il fera sa première rentrée en maternelle en septembre 2026 !

Votre enfant entre en cours préparatoire (CP) en 2026-2027 ? C'est aussi le moment de l'inscrire !

Les inscriptions sont ouvertes en ligne : https://altkirch-alsace.fr/inscriptions-ecoles/

Plus d'informations :

- www.altkirch-alsace.fr/inscriptions-ecoles
- Par mail : ecoles@mairie-altkirch.fr
- Par téléphone : 03 89 40 00 04 (service Affaires scolaires)

QUI SOMMES NOUS ?

L'association "Mieux vivre à Saint-Morand" œuvre pour le bien-être et la qualité de vie des personnes âgées du site d'Altkirch (GHRMSA).
Aux côtés des professionnels, nos bénévoles améliorent le quotidien des résidents, dans le respect de chacun.

Nous encourageons les initiatives et proposons des activités adaptées, favorisant le lien social, la convivialité et le plaisir de partager.
Nos actions sont rendues possibles grâce aux :

- Cotisations
- Subventions
- Dons et legs

Le véhicule de prêt
Véhicule adapté pour transporter vos proches valides ou en fauteuil roulant.

- Permis de conduire et caution demandés
- Réservation auprès du service animation

Le salon de l'amitié
Un espace convivial pour vos moments entre proches:

- Cuisine équipée
- Salon avec bibliothèque et télévision.
- Réservation gratuite
- Possibilité de commander des repas à l'accueil de l'hôpital

Association Mieux Vivre à St Morand
GERIATRIE - Altkirch
GHR

Pour plus d'informations, vous pouvez contacter l'association à l'adresse suivante : associationstmorand@gmail.com

BIEN TRIER POUR MIEUX VIVRE ENSEMBLE

Pour préserver notre cadre de vie et notre environnement, un bon geste au quotidien : trier correctement nos déchets ! Voici quelques rappels utiles concernant la collecte et le tri à Altkirch :

Tri sélectif :

- Les emballages, papiers et cartons doivent être déposés dans les bacs de tri appropriés.
- Le verre est à déposer dans les conteneurs spécifiques répartis dans la commune.
- Les déchets organiques peuvent être compostés ou déposés dans les bacs dédiés (selon votre secteur d'habitation).
- Les ordures ménagères résiduelles doivent être placées dans les bacs gris.

Horaires de sortie des bacs :

- Les bacs et sacs doivent être sortis la veille du jour de collecte à partir de 18 h, y compris pour les communes collectées l'après-midi, afin de ne pas être pénalisé si la collecte devait être avancée, pour une raison sanitaire, d'intempéries, de travaux ou technique.
- Merci de rentrer les bacs rapidement après le passage du service de collecte.

Plus d'informations à découvrir sur le site www.cc-sundgau.fr

DÉFENSEUR DES DROITS : UN DISPOSITIF UNIQUE

Le Défenseur des droits est une institution indépendante chargée de défendre les droits et les libertés individuelles dans le cadre de 4 domaines de compétences déterminés par la loi :

- La défense des droits des usagers des services publics;
- La défense des droits de l'enfant;
- La lutte contre les discriminations;
- Le respect de la déontologie par les personnes exerçant des activités de sécurité (police, gendarmerie, services prives de sécurité...);

Tous les vendredis :
- 1er vendredi du mois à la sous préfecture.
- Autres vendredis dans les locaux d'Altkirch Accueil Loisirs

Rdv sur : www.defenseurdesdroits.fr/office

Défenseurdesdroits
RÉPUBLIQUE FRANÇAISE

ASSOCIATION MIEUX VIVRE SON DIABÈTE

L'association Mieux Vivre Son Diabète est née en 2001 à Altkirch au sein d'un espace diabète innovant, réunissant un réseau Ville-Hôpital pionnier en Alsace, une consultation d'éducation thérapeutique précurseure en France, une unité spécialisée et des activités de recherche reconnues. Cet environnement a permis le développement d'initiatives innovantes en prévention, dépistage, sport-santé et accompagnement des patients.

Initialement dédiée à l'accompagnement des personnes diabétiques à travers l'information, l'activité physique et l'éducation à la santé, l'association s'est recentrée au fil du temps sur des activités physiques adaptées : marches, aqua-gym, sorties hivernales et ateliers encadrés par des professionnels. Elle accueille aujourd'hui aussi des personnes en situation d'obésité ou de risque cardio-vasculaire.

Soutenues par la Ville d'Altkirch, ces activités sont proposées à tarifs accessibles dans un esprit convivial. L'association est reconnue d'utilité publique et labellisée Sport-Santé et Prescri-Mouv.

LES VÉLOS FLUO SONT ARRIVÉS DANS LE GRAND EST

La Région Grand Est a lancé le 19 septembre 2025 le nouveau service « vélos Fluo », un dispositif de location de vélos électriques directement en gare. D'ici la fin de l'année, 500 vélos seront déployés dans 52 gares du territoire.

Ce service vise à faciliter les déplacements du quotidien en assurant les « derniers kilomètres » entre la gare et la destination finale. En complément du train, le vélo électrique constitue une solution simple, flexible et durable, accessible à tous.

Grâce à une location via application, les usagers peuvent emprunter un vélo à la descente du train, l'utiliser pour leurs trajets de journée, puis le restituer en gare. Ce dispositif encourage une mobilité plus écologique, tout en améliorant la santé et en réduisant l'usage de la voiture individuelle pour les courtes distances.

Avec les vélos Fluo, la Région Grand Est poursuit son engagement en faveur des mobilités durables et de l'intermodalité sur l'ensemble du territoire.

Altkirch TRAILS

DIMANCHE 6 SEPTEMBRE 2026

Ville d'Altkirch
Capitale du Sundgau

MARCHE ENVIRON 10 KM

ALTKIRCH TRAILS / 14 KM / 277 M D+

L'ALTKIRCHOISE / 6,3 KM / 87 M D+

ÉVEIL ATHLÉ + POUSSINS / 700 M

BENJAMINS + MINIMES / 2 000 M

DÉPARTS
PLACE DE LA HALLE AU BLÉ

Altkirch Trails