

Direction des Routes,
des Infrastructures et des Mobilités

Service Routier de Saint-Louis

Dossier d'**E**xploitation **S**ous **C**hantier

RD 466 du pr 45+377 au pr 47+908

Dans la traversée de l'agglomération de carspach et altkirch

Renouvellement de la couche de roulement

1ère phase du 24 au 28/06/24 (réalisée)

2ème phase du 18 au 24/09/24

SOMMAIRE

1. Liste des pièces obligatoires
2. Travaux
 - 2.1 Descriptif
 - 2.2. Restrictions de circulation
 - 2.3 .Intervenants
 - 2.4 .Données sur le trafic
 - 2.5 .Planning des travaux
 - 2.6 . Recommandations de sécurité
3. Plan de situation des travaux
4. Plans des restrictions de circulation
 - 4.1. Signalisation de la déviation
 - 4.2. Points de fermeture
5. Communication auprès des élus, des partenaires (communes...) et des riverains
 - 5.1 . Information des usagers avant la phase chantier
 - 5.2. Pré signalisation durant la phase chantier
 - 5.3 Copie du texte envoyé aux élus concernés par les travaux
 - 5.4. Communication auprès des médias et réseaux sociaux
6. Contacts utiles
7. Liste des destinataires

1 – Liste des pièces obligatoires

Observations éventuelles

Données de trafic	<input checked="" type="checkbox"/>	*
Plan de situation	<input checked="" type="checkbox"/>	*
Dates prévues	<input checked="" type="checkbox"/>	*
Description synthétique	<input checked="" type="checkbox"/>	*
Mode d'exploitation	<input checked="" type="checkbox"/>	*
Justification	<input checked="" type="checkbox"/>	*
Impact sur les usagers	<input checked="" type="checkbox"/>	*
Schéma de signalisation	<input checked="" type="checkbox"/>	*
Carte des déviations	<input checked="" type="checkbox"/>	*
Lettre d'information aux élus Concernés par les travaux	<input checked="" type="checkbox"/>	*
Liste des destinataires	<input checked="" type="checkbox"/>	*
Comptes rendus concertation Copie des lettres de réponse des Maires et conseillers sollicités	<input type="checkbox"/>	*
Recommandations de sécurité	<input type="checkbox"/>	*
Modèle de panneaux d'information Aux usagers de la route	<input checked="" type="checkbox"/>	*
Pièces transmises à la Com	<input checked="" type="checkbox"/>	*
Demande de réglementation	<input checked="" type="checkbox"/>	*

2 – Travaux

2.1 - Descriptif :

La CeA a décidé de reprendre la couche de roulement en agglomération de carspach et altkirch sur la section suivante :

- RD466 du pr 45+37 au pr 47+908

Les travaux consisteront à :

- Fraiser les enrobés ;
- Terrassement et remblaiement avec des matériaux d'apport de zones à purger ;
- Préparation du fond de forme ;
- Réfection de la couche de roulement.

2.2 - Restrictions de circulation :

Compte-tenu de la consistance des travaux, de la configuration des lieux, il est décidé de fermer la route à la circulation pendant la durée des travaux et de mettre en place une déviation qui empruntera les RD680 et 419 dans les deux sens.

2.3 - Intervenants :

Les travaux seront réalisés par l'entreprise EUROVIA.

La signalisation de la déviation sera assurée par le Centre d'Entretien et d'Intervention d' Altkirch (CeA /Service Routier de Saint-Louis).

2.4 - Données sur le trafic 2019 :

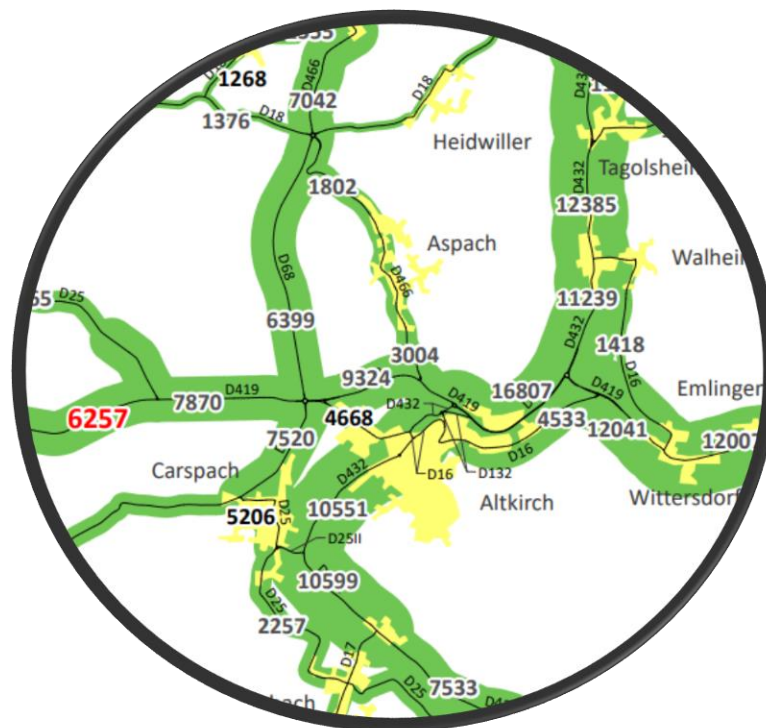

2.5 - Planning des travaux :

À l'heure actuelle, ces travaux sont programmés du 24 au 28/6/24 pour la 1ère phase et du 18 au 24/09/24 sous réserve de conditions météo favorable

2.6 – Recommandations de sécurité :

Le personnel présent sur les chantiers sera équipé des vêtements et des protections individuelles conformément à la législation en vigueur.

Les véhicules présents sur le chantier seront visibles et reconnaissables avec une installation de bandes rouges et blanches à l'avant, sur les côtés et à l'arrière du véhicule, de gyrophares et d'un panneau AK5 équipé de 3 feux R2 (fourgons et PL), conformément à la législation en vigueur.

En cas de travaux de nuit, les dispositifs de coupure placés aux barrages au droit des chantiers devront être équipés de dispositifs lumineux.

L'ensemble du chantier restera accessible aux engins de secours en cas d'intervention dans l'emprise des travaux. Durant les périodes hors travaux (hors HO, nuits et éventuellement week-end) l'entreprise prendra ses dispositions afin de permettre l'éventuelle circulation d'engins de secours.

3 - Plan de situation des travaux

Situation éloignée

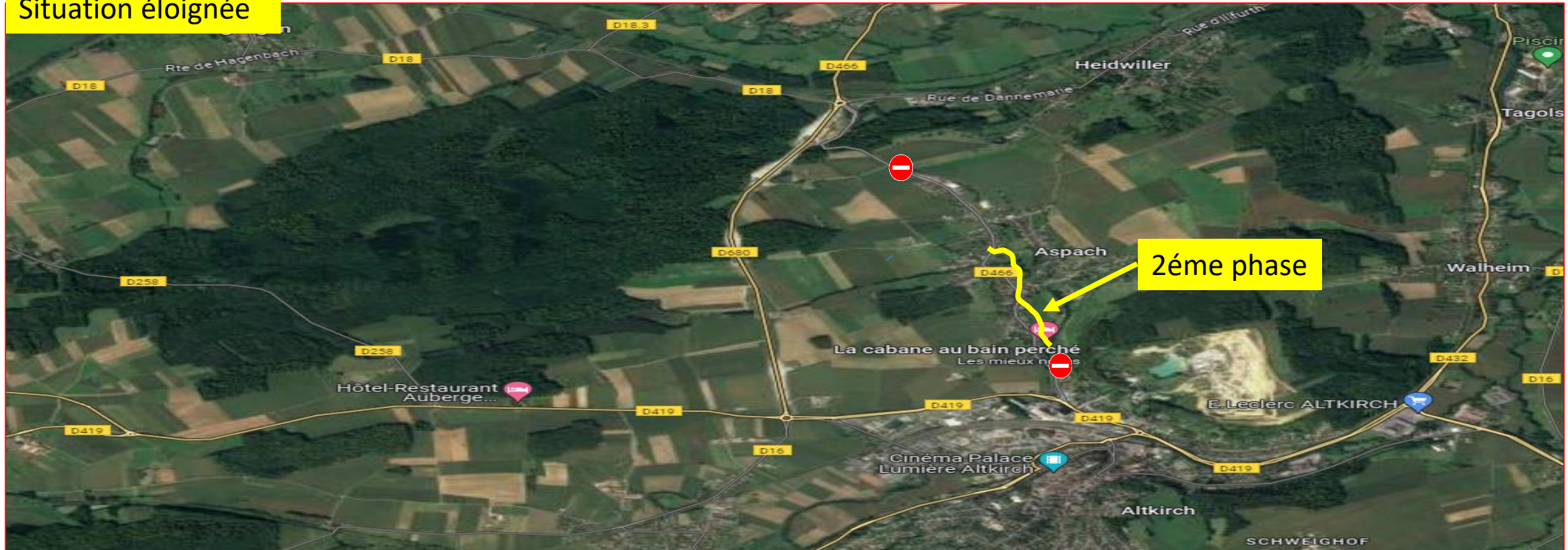

3. Plan de situation proche



4. Plan des restrictions de circulation

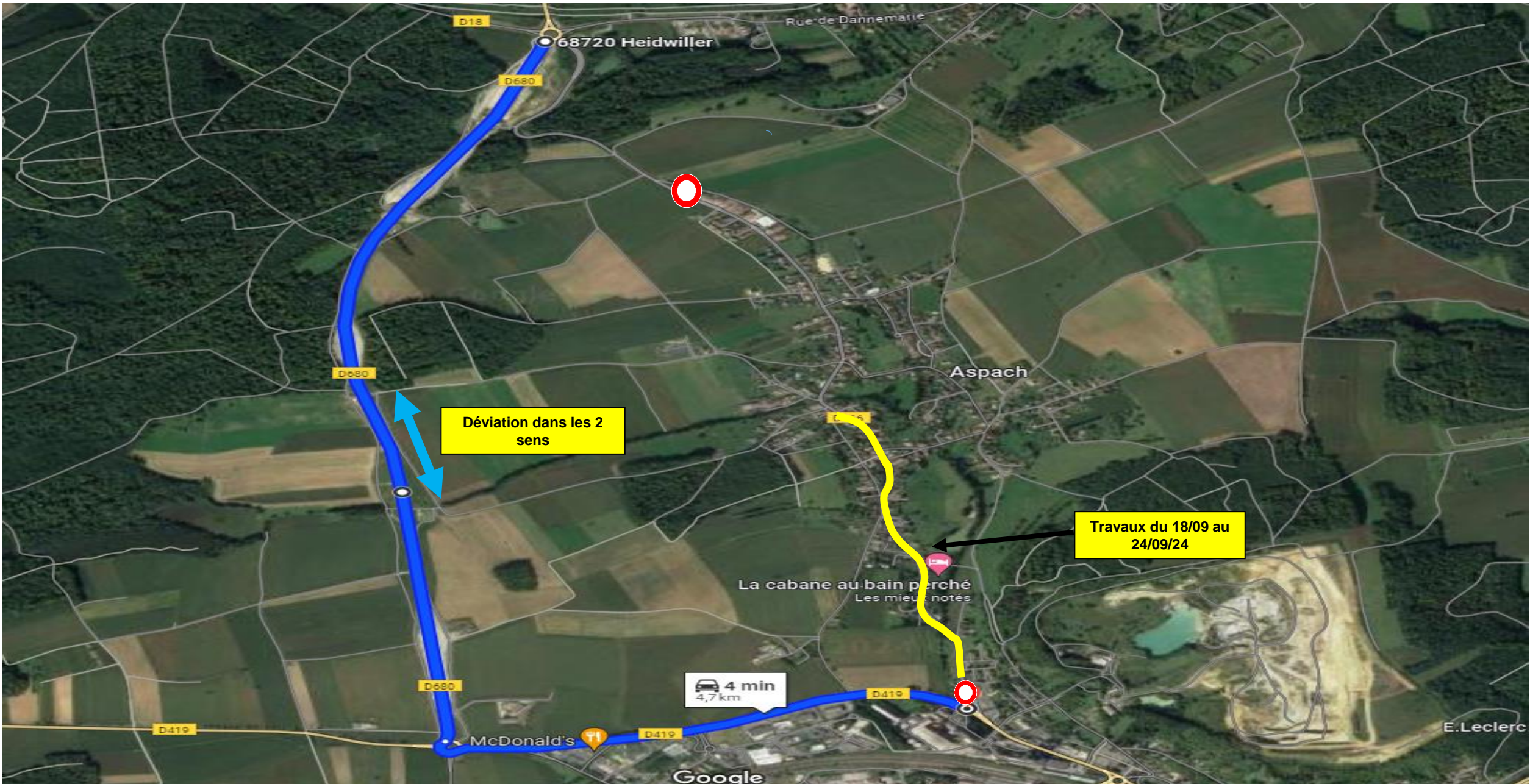

4.1 Signalisation de la déviation sens heidwiller/altkirch

Giratoire D680/18/466



Giratoire D680/18/466

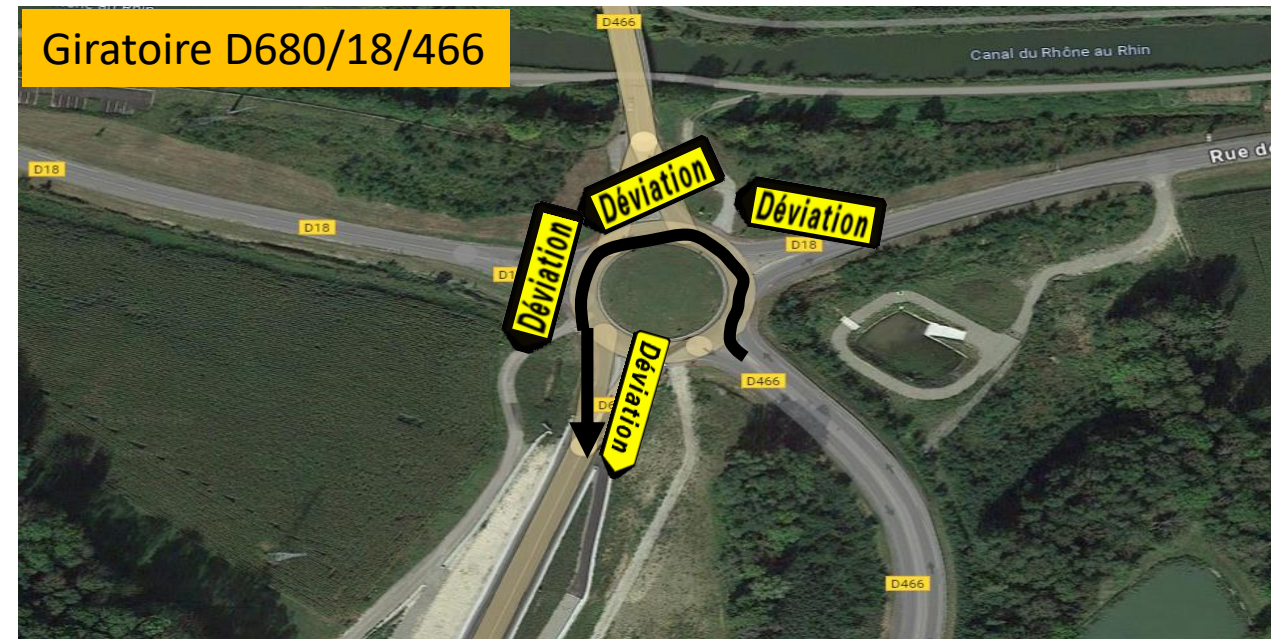

Giratoire D419/16/680

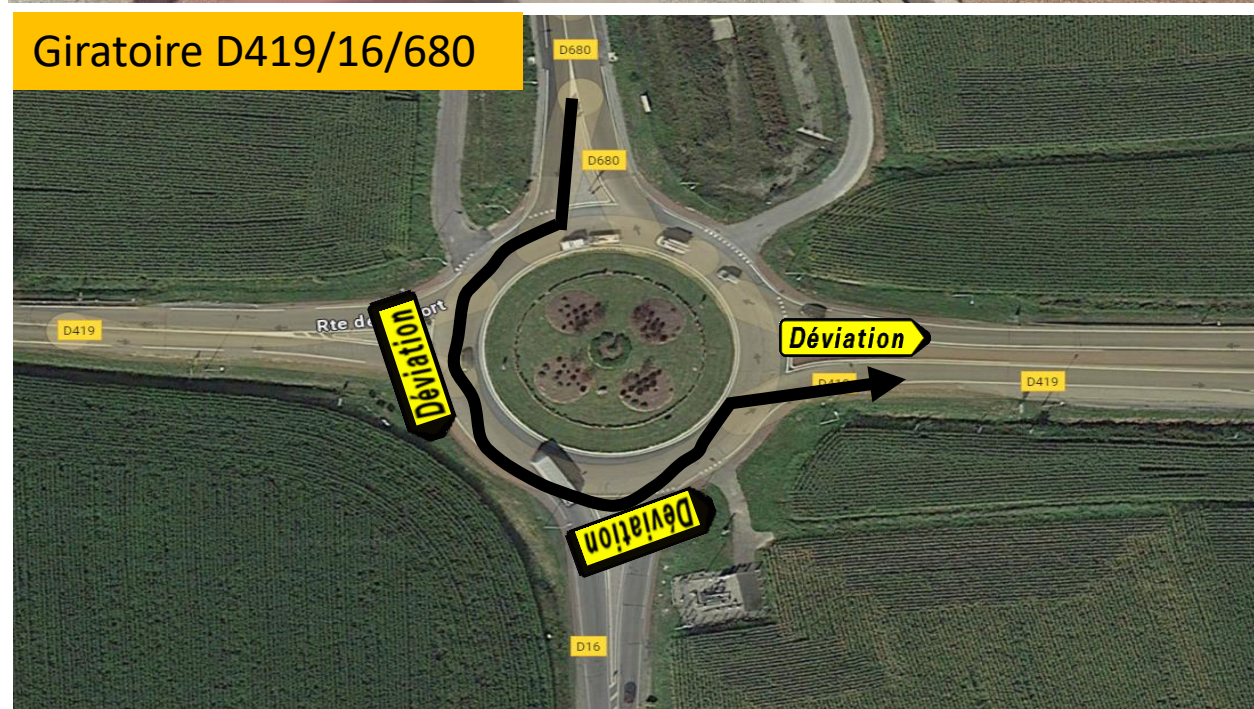

Carrefour D419/466 dans altkirch



4.1 Signalisation de la déviation sens altkirch/heidwiller

Carrefour D419/466 dans altkirch



Giratoire D419/16/680

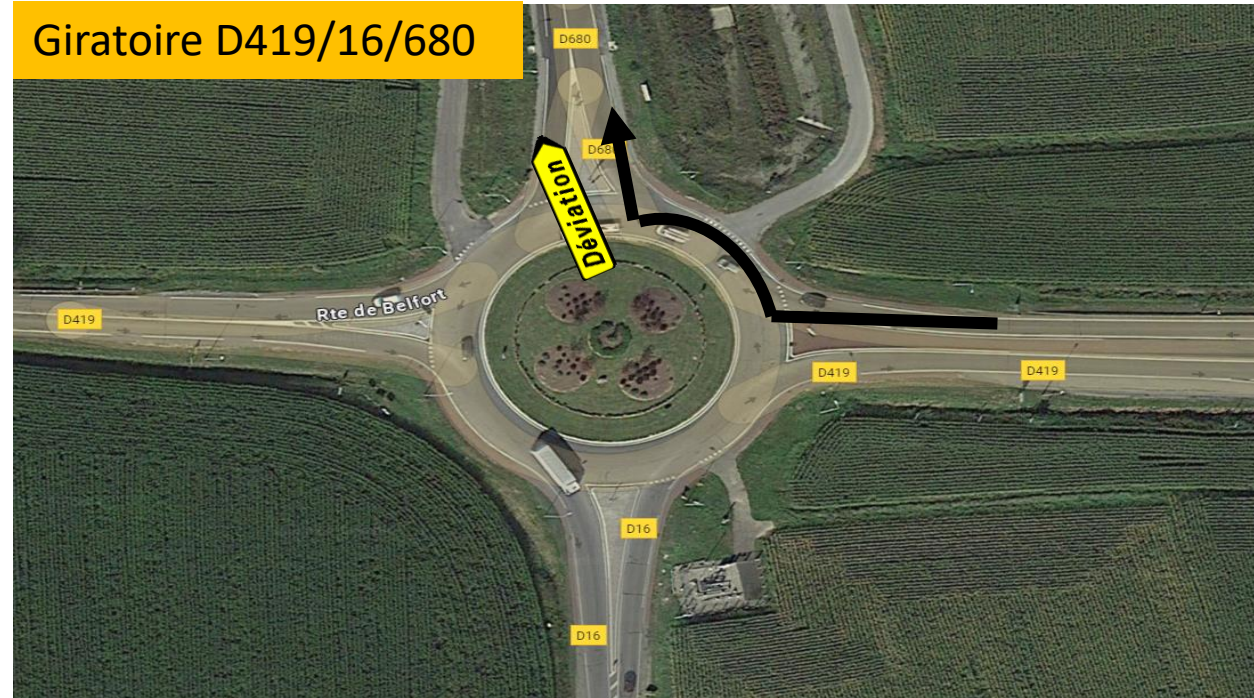

Giratoire D680/18/466



4.2 Points de fermeture

Carrefour D419/466 dans altkirch

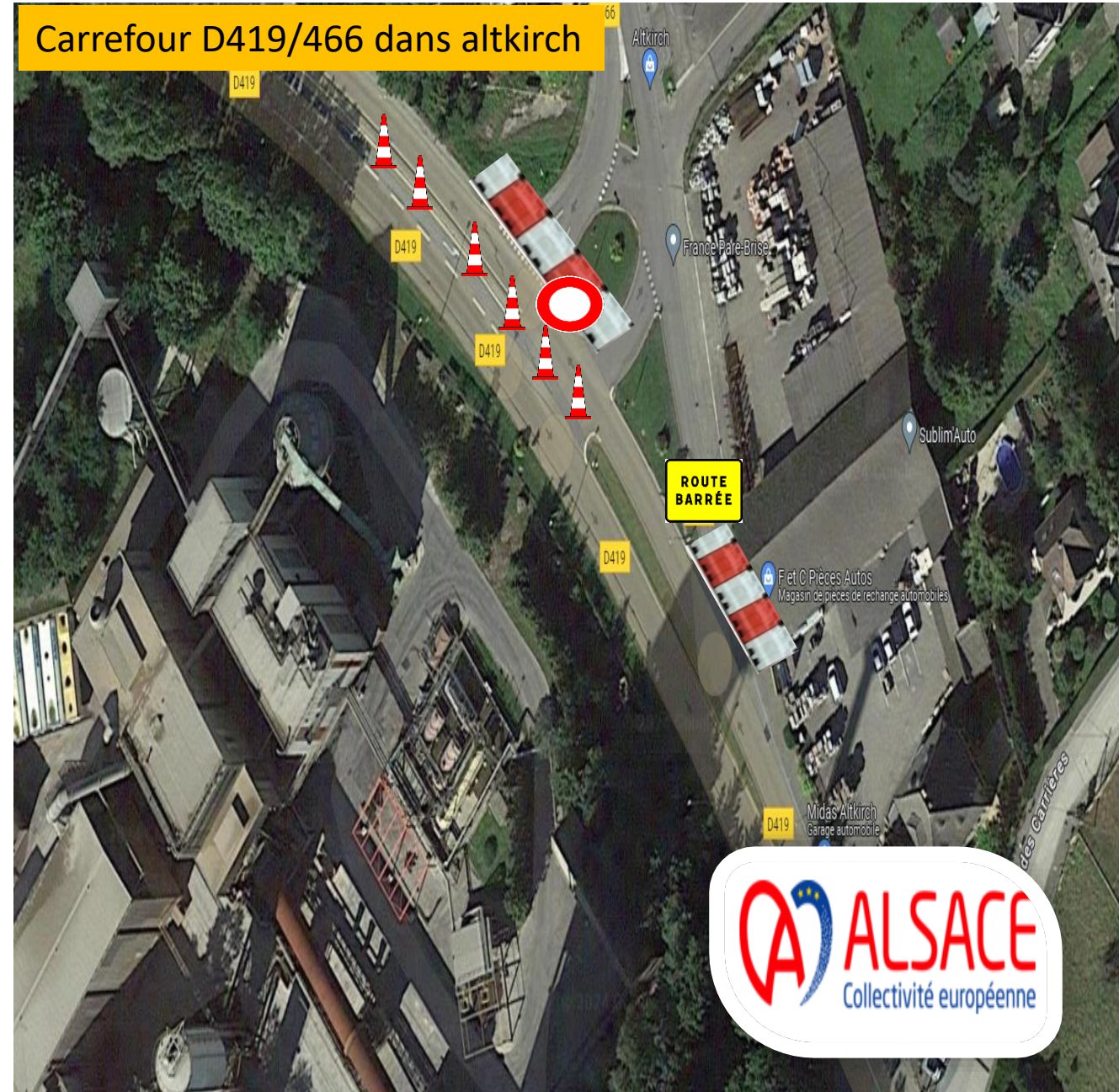

D466 entrée aspach



5.Information

5.1panneaux d'info. aux usagers posés 2 semaines avant les travaux



5.2 Présignalisation durant la phase chantier

Giratoire D680/18/466



Giratoire D680/18/466



5.3 - Copie du texte envoyé aux élus concernés par les travaux :

Madame, Monsieur le Maire,

La CeA a prévu cette année de procéder au renouvellement de la couche de roulement par la mise en œuvre d'xxxxx sur la section de la RD xxx en traversée de xxx du pr xx+xxx (indication) au pr xx+xxx (indication).

Au vu de la configuration des lieux et du trafic, il a été décidé de mettre en place une déviation passant par votre commune. À l'heure actuelle ce chantier est prévu du xx au xx mmm aaaa (en deux phases).

Veillez ainsi trouver ci-joint le dossier indiquant les modalités de gestion du trafic envisagées pour ces travaux.

Je vous remercie par avance, de bien vouloir m'adresser toutes les remarques que vous jugerez utiles ou votre avis par retour de mail d'ici le xx mmm aaaa.

Passé ce délai, sans réponse de votre part, il sera considéré que ce document sera accepté en l'état.

Veillez agréer, Madame, Monsieur le Maire, l'assurance de mes sentiments les meilleurs.

5.4 - Communication auprès des médias et réseaux sociaux

Copie du texte proposé pour diffusion :

La Collectivité européenne d'Alsace envisage d'effectuer une opération de renouvellement de la couche de roulement par la mise en œuvre d'xxxxx de la RD xxx dans la traversée de cccc du xx au xx mmm aaaa.

Ces travaux nécessiteront une fermeture de cette section sur cette période.

Une déviation sera mise en place par Cccc, Cccc et Cccc (RD xxx, xxx et xxx) dans les deux sens.

6 – Contacts utiles

Représentant CEI:	Marc Nicot	03/89/83/43/57	06/86/65/78/02
Entreprise EUROVIA:	Laurent Mayer	03/89/22/95/93	06/25/96/06/97
Responsable signalisation :	Marc Nicot		
Responsable Service Routier :	Jean-Marc Grienenberger	03/89/07/07/77	
PC Routes :		03/69/06/72/00	
Gendarmerie:		17	
Pompiers :		18	
SAMU		15	

7 - Liste des destinataires

Ci-dessous une liste non exhaustive des partenaires à consulter :

- M. et Mme les Maires des communes concernées par les travaux et les déviations
- M. le Commandant des Sapeurs-Pompiers de
- M. le Commandant du SDIS
- M. le Commandant de la brigade de gendarmerie de
- SAMU
- CORG
- L'ensemble des industriels locaux qui pourraient être concernés par les perturbations des travaux ou déviations.
- Région Grand Est - Cellule Transports Scolaires : transports68@grandest.fr
- Collectivité(s) en charge des OM et gestionnaire(s) de réseau(x)



STOP 150m
CÉDEZ LE PASSAGE
150m

90 70 50 30

Déviation
Déviation
Déviation
Déviation
Déviation
Déviation
Déviation
Déviation
Déviation
Déviation

0 m
50 m
100 m
150 m
200 m
xxx m

Déviation
Déviation
Déviation
Déviation
Déviation 2

D XXX

Commune

ROUTE BARRÉE 300m
ROUTE BARRÉE XX m

TRAVAUX SUR XX km

FIN DE CHANTIER

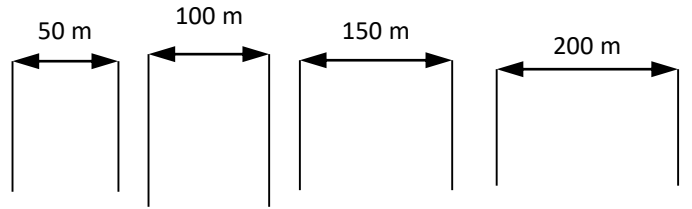

Déviation 500m
Déviation 500m
Déviation 500m
Déviation 500m

Déviation 200m
Déviation 200m
Déviation 200m
Déviation 200m

Déviation X m
Déviation X m
Déviation X m

Déviation 1
Déviation 2

Texte...

Déviation X m

Fin de Déviation

